

Autor

Institution	Ortsgemeinde Irrel
Abteilung	Technik
Straße	Hofstr. 15
PLZ	54666
Stadt	Irrel
Land	Deutschland
Ansprechpartner	Herr Heinz Haas
Telefon	+491736821207
E-Mail	haas-irrel@t-online.de

Erstellt mit **DataCollect Webreporter** Version 1.0 am 04.04.2017 20:41:11

Messstelle

Name	Niederweiserstr
Rtg. kommend (Name)	Niederweis
Rtg. gehend (Name)	
Vmax StVO	
Kommentar	
Gerätetyp	DSD

Zeitbereich

Startdatum	27.03.2017 16:00
Enddatum	04.04.2017 07:59
Tage	Mo, Di, Mi, Do, Fr, Sa, So
Zeitintervall	60 Minuten
Zeitfenster / Tag	00:00 - 23:59

Geschwindigkeitsklassen

[V in km/h]

Zeit	Σ	10	20	30	40	50	60	70	80	90	100	110	>110
00:00-06:00	424	0	0	1	13	101	211	84	11	3	0	0	0
06:00-09:00	1738	0	7	11	85	564	825	220	21	5	0	0	0
15:00-19:00	3850	0	28	84	323	1390	1705	288	30	1	1	0	0
06:00-22:00	11764	1	83	213	933	4288	5052	1077	105	9	3	0	0
00:00-24:00	12664	1	84	220	969	4552	5471	1224	126	13	4	0	0

Geschwindigkeitskennzahlen

[V in km/h]

DSD SAFETY Erfolg

Vmin	Vavg	Vmax	V15	V50	V85	Vexc %
8	51	94	43	51	59	54.0

Vin	Vout	Vred	Vred %
51	-	-	-

Beschreibungen

Vmin: Minimale Geschwindigkeit

Vavg: Durchschnittliche Geschwindigkeit

Vmax: Maximale Geschwindigkeit

V15: Grenzggeschwindigkeit für die ersten 15% der Fahrzeuge

V50: Grenzggeschwindigkeit für die ersten 50% der Fahrzeuge

V85: Grenzggeschwindigkeit für die ersten 85% der Fahrzeuge

Vexc %: Geschwindigkeitsüberschreitung in %

Vin: Durchschnittliche Eintrittsgeschwindigkeit

Vout: Durchschnittliche Austrittsgeschwindigkeit

Vred: Durchschnittliche Reduktion der Geschwindigkeit zwischen Eintritt und Austritt

Autor

Institution	Ortsgemeinde Irrel
Abteilung	Technik
Straße	Hofstr. 15
PLZ	54666
Stadt	Irrel
Land	Deutschland
Ansprechpartner	Herr Heinz Haas
Telefon	+491736821207
E-Mail	haas-irrel@t-online.de

Erstellt mit **DataCollect Webreporter** Version 1.0 am 04.04.2017 20:41:11

Messstelle

Name	Niederweiserstr
Rtg. kommend (Name)	Niederweis
Rtg. gehend (Name)	
Vmax StVO	
Kommentar	
Gerätetyp	DSD

Zeitbereich

Startdatum	27.03.2017 16:00
Enddatum	04.04.2017 07:59
Tage	Mo, Di, Mi, Do, Fr, Sa, So
Zeitintervall	60 Minuten
Zeitfenster / Tag	00:00 - 23:59

Verkehrsmengen Ganglinie

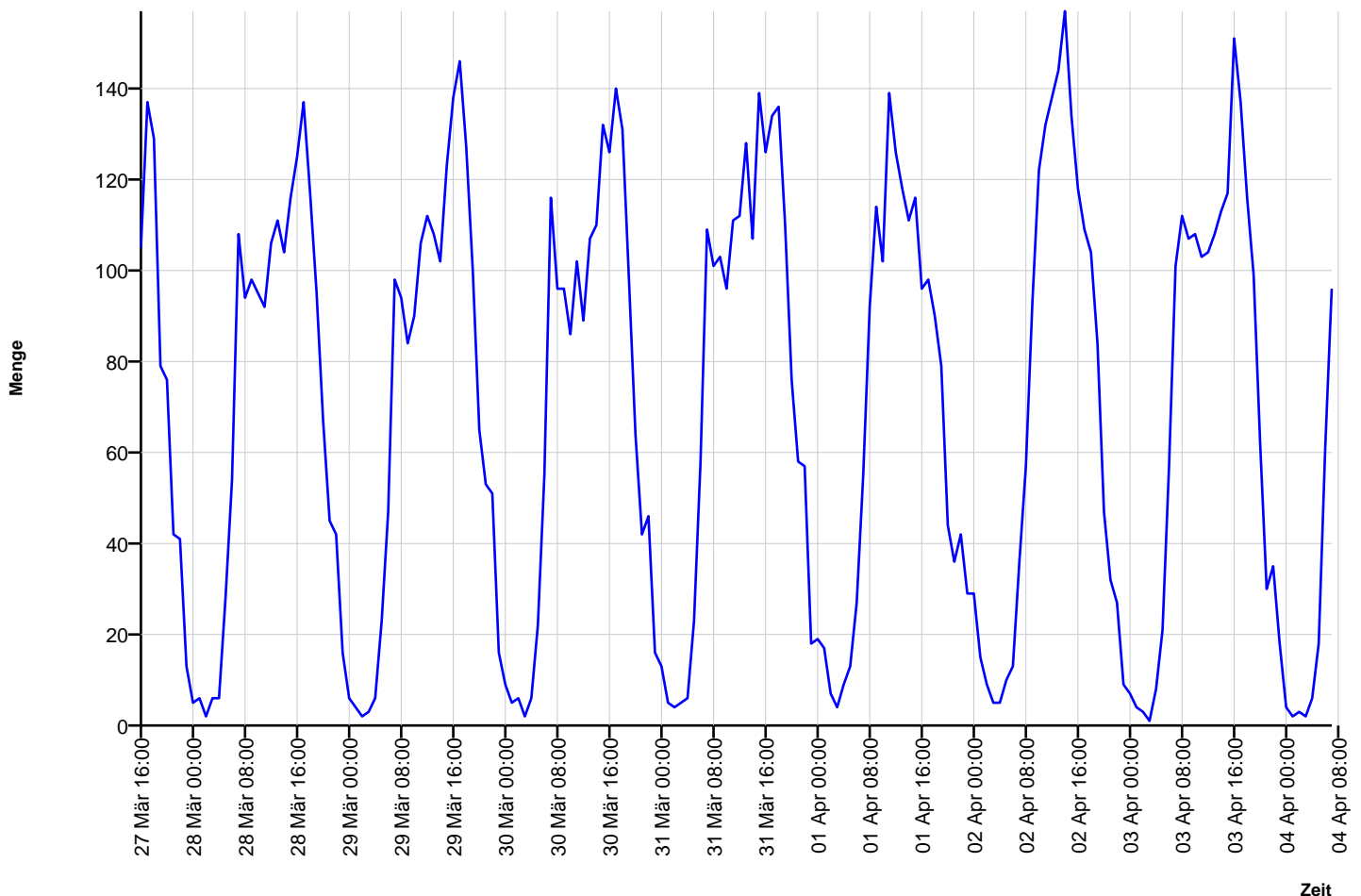

Autor

Institution	Ortsgemeinde Irrel
Abteilung	Technik
Straße	Hofstr. 15
PLZ	54666
Stadt	Irrel
Land	Deutschland
Ansprechpartner	Herr Heinz Haas
Telefon	+491736821207
E-Mail	haas-irrel@t-online.de

Erstellt mit **DataCollect Webreporter** Version 1.0 am 04.04.2017 20:41:11

Messstelle

Name	Niederweiserstr
Rtg. kommend (Name)	Niederweis
Rtg. gehend (Name)	
Vmax StVO	
Kommentar	
Gerätetyp	DSD

Zeitbereich

Startdatum	27.03.2017 16:00
Enddatum	04.04.2017 07:59
Tage	Mo, Di, Mi, Do, Fr, Sa, So
Zeitintervall	60 Minuten
Zeitfenster / Tag	00:00 - 23:59

Geschwindigkeits-Diagramm

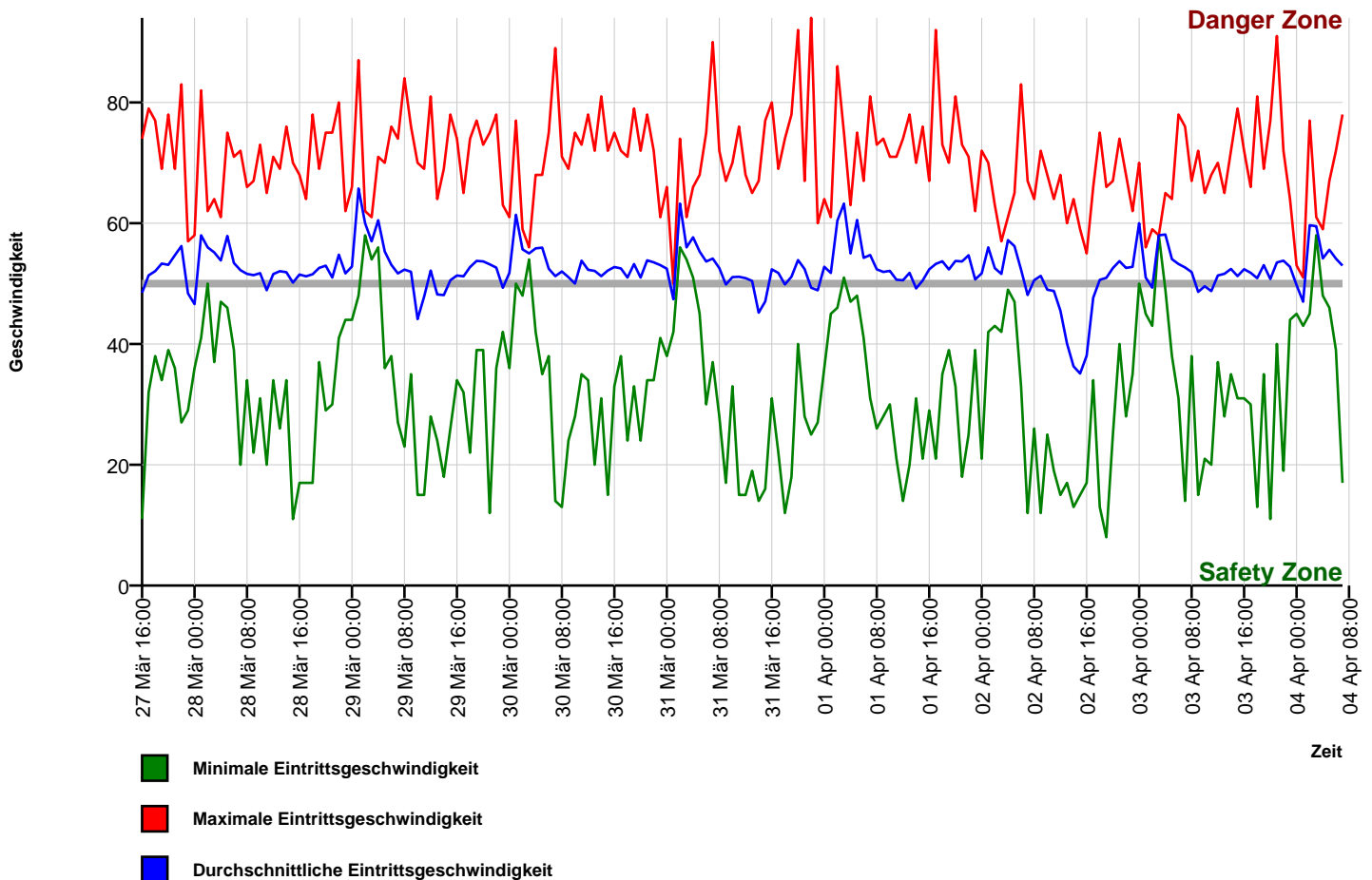

Autor

Institution	Ortsgemeinde Irrel
Abteilung	Technik
Straße	Hofstr. 15
PLZ	54666
Stadt	Irrel
Land	Deutschland
Ansprechpartner	Herr Heinz Haas
Telefon	+491736821207
E-Mail	haas-irrel@t-online.de

Erstellt mit **DataCollect Webreporter** Version 1.0 am 04.04.2017 20:41:11

Messstelle

Name	Niederweiserstr
Rtg. kommend (Name)	Niederweis
Rtg. gehend (Name)	
Vmax StVO	
Kommentar	
Gerätetyp	DSD

Zeitbereich

Startdatum	27.03.2017 16:00
Enddatum	04.04.2017 07:59
Tage	Mo, Di, Mi, Do, Fr, Sa, So
Zeitintervall	60 Minuten
Zeitfenster / Tag	00:00 - 23:59

Geschwindigkeits-Histogramm

