

Autor

Institution	Ortsgemeinde Irrel
Abteilung	Technik
Straße	Hofstr. 15
PLZ	54666
Stadt	Irrel
Land	Deutschland
Ansprechpartner	Herr Heinz Haas
Telefon	+491736821207
E-Mail	haas-irrel@t-online.de

Erstellt mit **DataCollect Webreporter** Version 1.0 am 13.02.2017 16:45:57

Messstelle

Name	Niederweiser Str
Rtg. kommend (Name)	Richt: Ortmitte
Rtg. gehend (Name)	
Vmax StVO	
Kommentar	
Gerätetyp	DSD

Zeitbereich

Startdatum	09.02.2017 14:00
Enddatum	13.02.2017 16:59
Tage	Mo, Di, Mi, Do, Fr, Sa, So
Zeitintervall	60 Minuten
Zeitfenster / Tag	00:00 - 23:59

Geschwindigkeitsklassen

[V in km/h]

Zeit	Σ	10	20	30	40	50	60	70	80	90	100	110	>110
00:00-06:00	215	0	2	1	16	71	93	29	3	0	0	0	0
06:00-09:00	637	0	2	9	32	219	274	88	12	1	0	0	0
15:00-19:00	1741	0	6	16	69	527	900	203	20	0	0	0	0
06:00-22:00	5152	0	24	53	222	1576	2539	659	72	5	2	0	0
00:00-24:00	5581	0	27	54	243	1722	2736	709	80	7	3	0	0

Geschwindigkeitskennzahlen

[V in km/h]

DSD SAFETY Erfolg

Vmin	Vavg	Vmax	V15	V50	V85	Vexc %
11	53	93	45	53	60	63.3

Vin	Vout	Vred	Vred %
53	-	-	-

Beschreibungen

Vmin: Minimale Geschwindigkeit

Vavg: Durchschnittliche Geschwindigkeit

Vmax: Maximale Geschwindigkeit

V15: Grenzggeschwindigkeit für die ersten 15% der Fahrzeuge

V50: Grenzggeschwindigkeit für die ersten 50% der Fahrzeuge

V85: Grenzggeschwindigkeit für die ersten 85% der Fahrzeuge

Vexc %: Geschwindigkeitsüberschreitung in %

Vin: Durchschnittliche Eintrittsgeschwindigkeit

Vout: Durchschnittliche Austrittsgeschwindigkeit

Vred: Durchschnittliche Reduktion der Geschwindigkeit zwischen Eintritt und Austritt

Autor

Institution	Ortsgemeinde Irrel
Abteilung	Technik
Straße	Hofstr. 15
PLZ	54666
Stadt	Irrel
Land	Deutschland
Ansprechpartner	Herr Heinz Haas
Telefon	+491736821207
E-Mail	haas-irrel@t-online.de

Erstellt mit **DataCollect Webreporter** Version 1.0 am 13.02.2017 16:45:57

Messstelle

Name	Niederweiser Str
Rtg. kommend (Name)	Richt: Ortmitte
Rtg. gehend (Name)	
Vmax StVO	
Kommentar	
Gerätetyp	DSD

Zeitbereich

Startdatum	09.02.2017 14:00
Enddatum	13.02.2017 16:59
Tage	Mo, Di, Mi, Do, Fr, Sa, So
Zeitintervall	60 Minuten
Zeitfenster / Tag	00:00 - 23:59

Verkehrsmengen Ganglinie

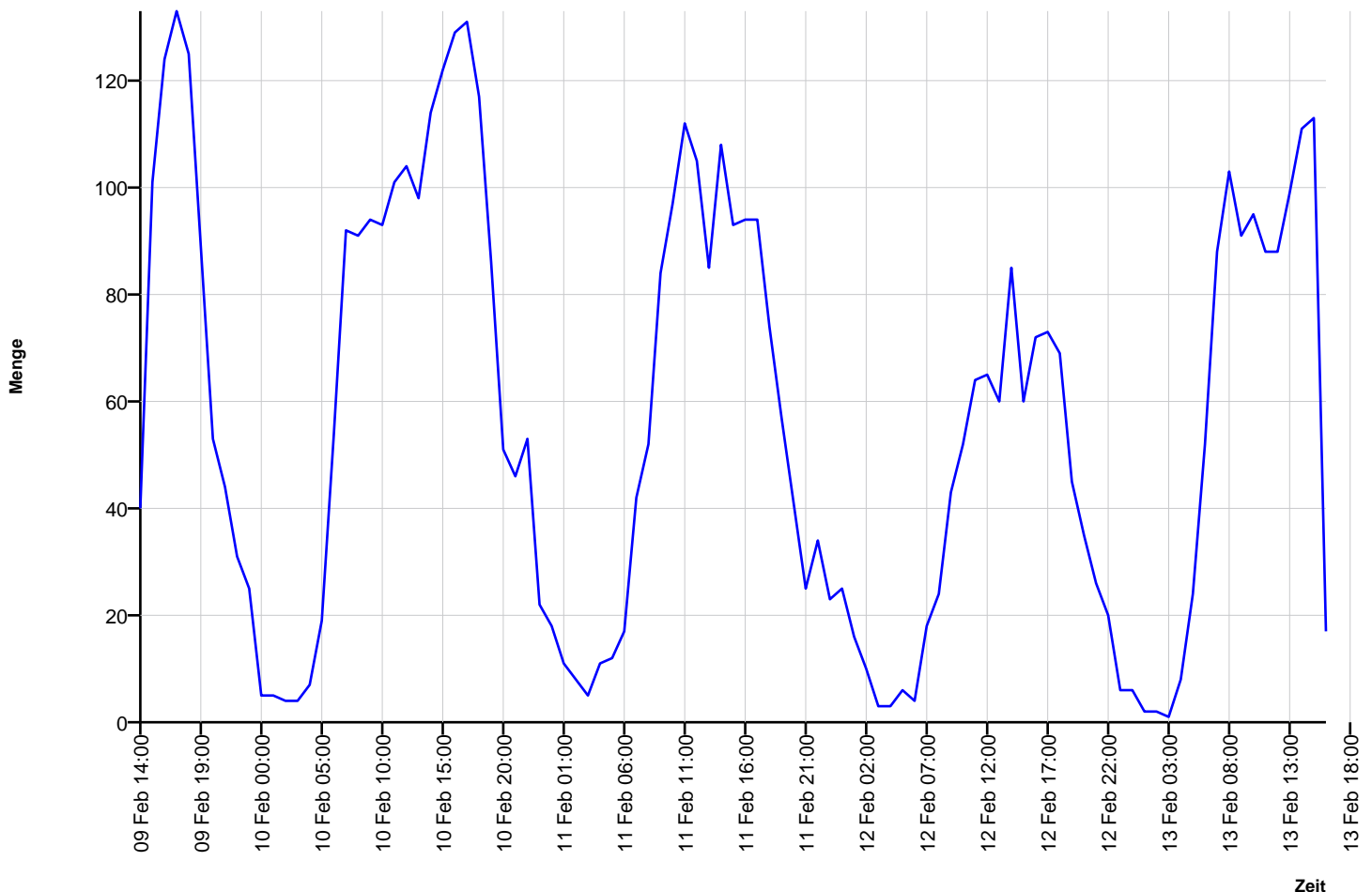

Autor

Institution	Ortsgemeinde Irrel
Abteilung	Technik
Straße	Hofstr. 15
PLZ	54666
Stadt	Irrel
Land	Deutschland
Ansprechpartner	Herr Heinz Haas
Telefon	+491736821207
E-Mail	haas-irrel@t-online.de

Erstellt mit **DataCollect Webreporter** Version 1.0 am 13.02.2017 16:45:57

Messstelle

Name	Niederweiser Str
Rtg. kommend (Name)	Richt: Ortmitte
Rtg. gehend (Name)	
Vmax StVO	
Kommentar	
Gerätetyp	DSD

Zeitbereich

Startdatum	09.02.2017 14:00
Enddatum	13.02.2017 16:59
Tage	Mo, Di, Mi, Do, Fr, Sa, So
Zeitintervall	60 Minuten
Zeitfenster / Tag	00:00 - 23:59

Geschwindigkeits-Diagramm

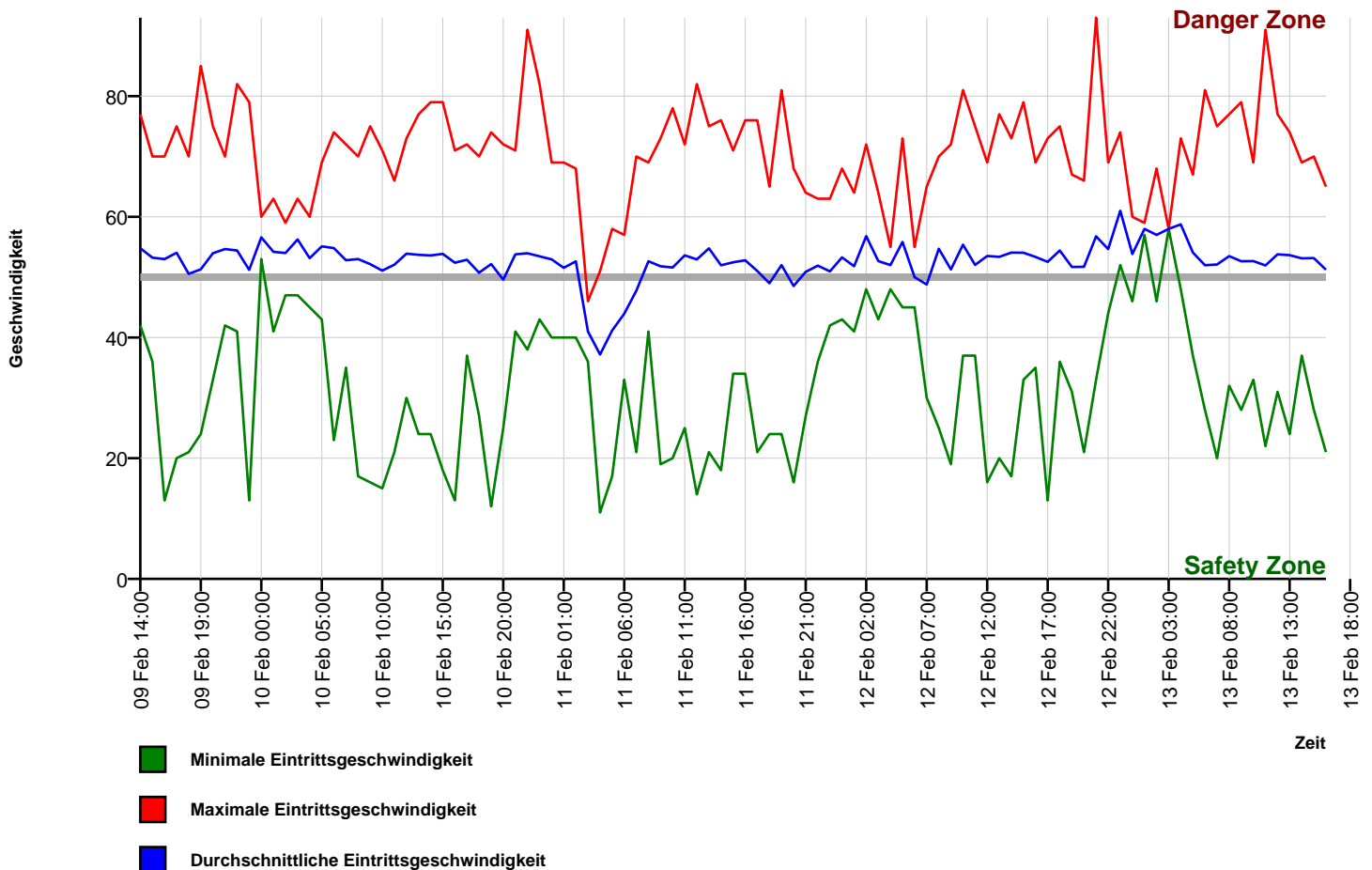

Autor

Institution	Ortsgemeinde Irrel
Abteilung	Technik
Straße	Hofstr. 15
PLZ	54666
Stadt	Irrel
Land	Deutschland
Ansprechpartner	Herr Heinz Haas
Telefon	+491736821207
E-Mail	haas-irrel@t-online.de

Erstellt mit **DataCollect Webreporter** Version 1.0 am 13.02.2017 16:45:57

Messstelle

Name	Niederweiser Str
Rtg. kommend (Name)	Richt: Ortmitte
Rtg. gehend (Name)	
Vmax StVO	
Kommentar	
Gerätetyp	DSD

Zeitbereich

Startdatum	09.02.2017 14:00
Enddatum	13.02.2017 16:59
Tage	Mo, Di, Mi, Do, Fr, Sa, So
Zeitintervall	60 Minuten
Zeitfenster / Tag	00:00 - 23:59

Geschwindigkeits-Histogramm

