

## Autor

Institution	Ortsgemeinde Irrel
Abteilung	Technik
Straße	Hofstr. 15
PLZ	54666
Stadt	Irrel
Land	Deutschland
Ansprechpartner	Herr Heinz Haas
Telefon	+491736821207
E-Mail	haas-irrel@t-online.de

Erstellt mit **DataCollect Webreporter** Version 1.0 am 13.06.2017 20:03:17

## Messstelle

Name	Prümzurlayer Str
Rtg. kommend (Name)	Ortseingang
Rtg. gehend (Name)	
Vmax StVO	
Kommentar	
Gerätetyp	<b>DSD</b>

## Zeitbereich

Startdatum	06.06.2017 13:00
Enddatum	13.06.2017 18:59
Tage	Mo, Di, Mi, Do, Fr, Sa, So
Zeitintervall	60 Minuten
Zeitfenster / Tag	00:00 - 23:59

## Geschwindigkeitsklassen

[V in km/h]

Zeit	Σ	10	20	30	40	50	60	70	80	90	100	110	>110
00:00-06:00	539	0	0	3	3	32	152	220	106	22	1	0	0
06:00-09:00	1723	0	3	16	7	124	596	726	221	24	6	0	0
15:00-19:00	2265	4	39	42	34	290	991	714	137	12	2	0	0
06:00-22:00	7964	6	78	115	100	908	3318	2704	664	61	10	0	0
00:00-24:00	8708	6	79	118	103	961	3551	2993	793	92	12	0	0

## Geschwindigkeitskennzahlen

[V in km/h]

## DSD SAFETY Erfolg

Vmin	Vavg	Vmax	V15	V50	V85	Vexc %
9	59	97	51	59	69	<b>85.5</b>

Vin	Vout	Vred	Vred %
<b>59</b>	-	-	-

## Beschreibungen

Vmin: Minimale Geschwindigkeit

Vavg: Durchschnittliche Geschwindigkeit

Vmax: Maximale Geschwindigkeit

V15: Grenzggeschwindigkeit für die ersten 15% der Fahrzeuge

V50: Grenzggeschwindigkeit für die ersten 50% der Fahrzeuge

V85: Grenzggeschwindigkeit für die ersten 85% der Fahrzeuge

Vexc %: Geschwindigkeitsüberschreitung in %

Vin: Durchschnittliche Eintrittsgeschwindigkeit

Vout: Durchschnittliche Austrittsgeschwindigkeit

Vred: Durchschnittliche Reduktion der Geschwindigkeit zwischen Eintritt und Austritt

## Autor

Institution	Ortsgemeinde Irrel
Abteilung	Technik
Straße	Hofstr. 15
PLZ	54666
Stadt	Irrel
Land	Deutschland
Ansprechpartner	Herr Heinz Haas
Telefon	+491736821207
E-Mail	haas-irrel@t-online.de

Erstellt mit **DataCollect Webreporter** Version 1.0 am 13.06.2017 20:03:17

## Messstelle

Name	Prümzurlayer Str
Rtg. kommend (Name)	Ortseingang
Rtg. gehend (Name)	
Vmax StVO	
Kommentar	
Gerätetyp	<b>DSD</b>

## Zeitbereich

Startdatum	06.06.2017 13:00
Enddatum	13.06.2017 18:59
Tage	Mo, Di, Mi, Do, Fr, Sa, So
Zeitintervall	60 Minuten
Zeitfenster / Tag	00:00 - 23:59

## Verkehrsmengen Ganglinie

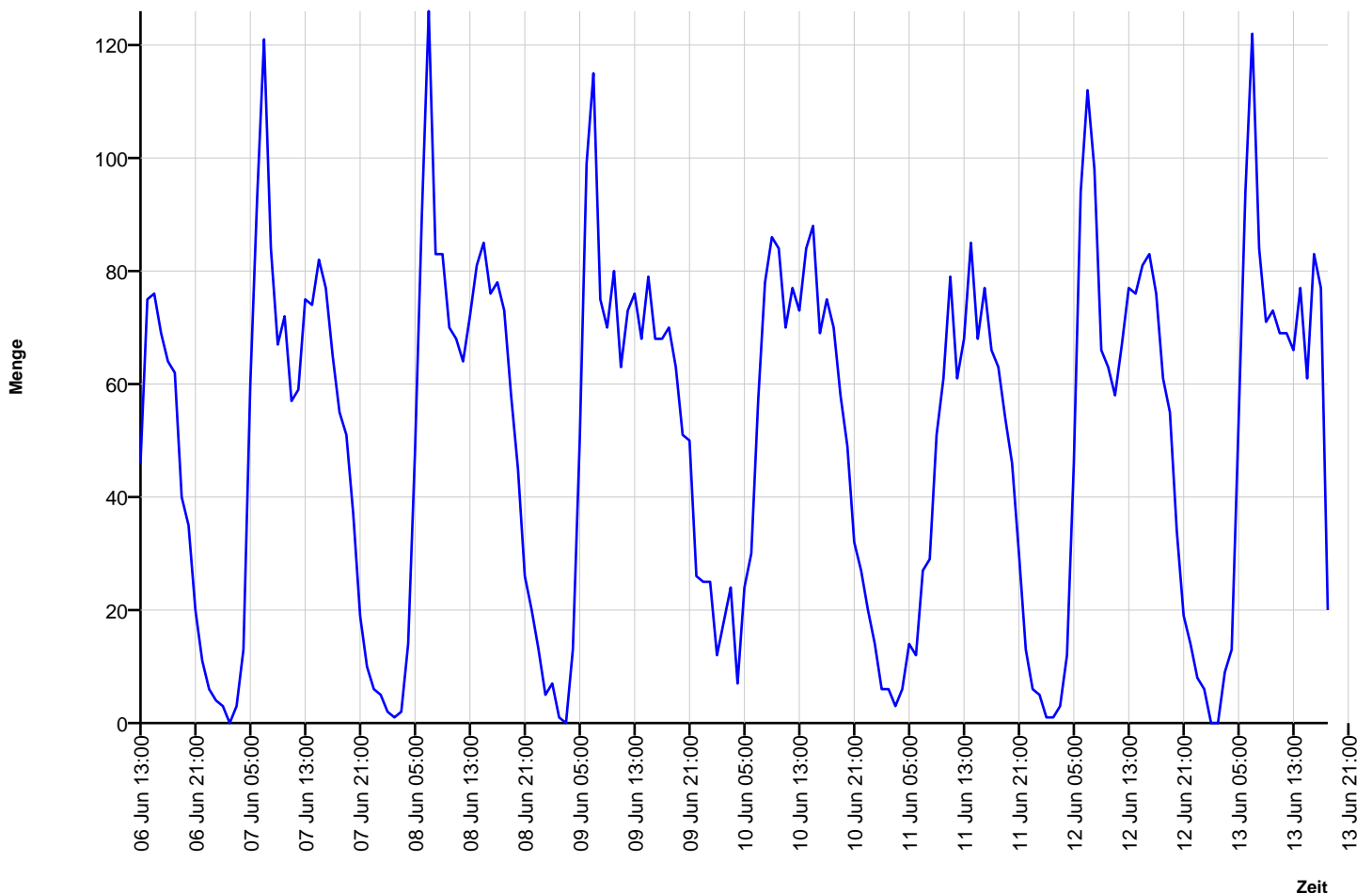

## Autor

Institution	Ortsgemeinde Irrel
Abteilung	Technik
Straße	Hofstr. 15
PLZ	54666
Stadt	Irrel
Land	Deutschland
Ansprechpartner	Herr Heinz Haas
Telefon	+491736821207
E-Mail	haas-irrel@t-online.de

Erstellt mit **DataCollect Webreporter** Version 1.0 am 13.06.2017 20:03:17

## Messstelle

Name	Prümzurlayer Str
Rtg. kommend (Name)	Ortseingang
Rtg. gehend (Name)	
Vmax StVO	
Kommentar	
Gerätetyp	<b>DSD</b>

## Zeitbereich

Startdatum	06.06.2017 13:00
Enddatum	13.06.2017 18:59
Tage	Mo, Di, Mi, Do, Fr, Sa, So
Zeitintervall	60 Minuten
Zeitfenster / Tag	00:00 - 23:59

## Geschwindigkeits-Diagramm

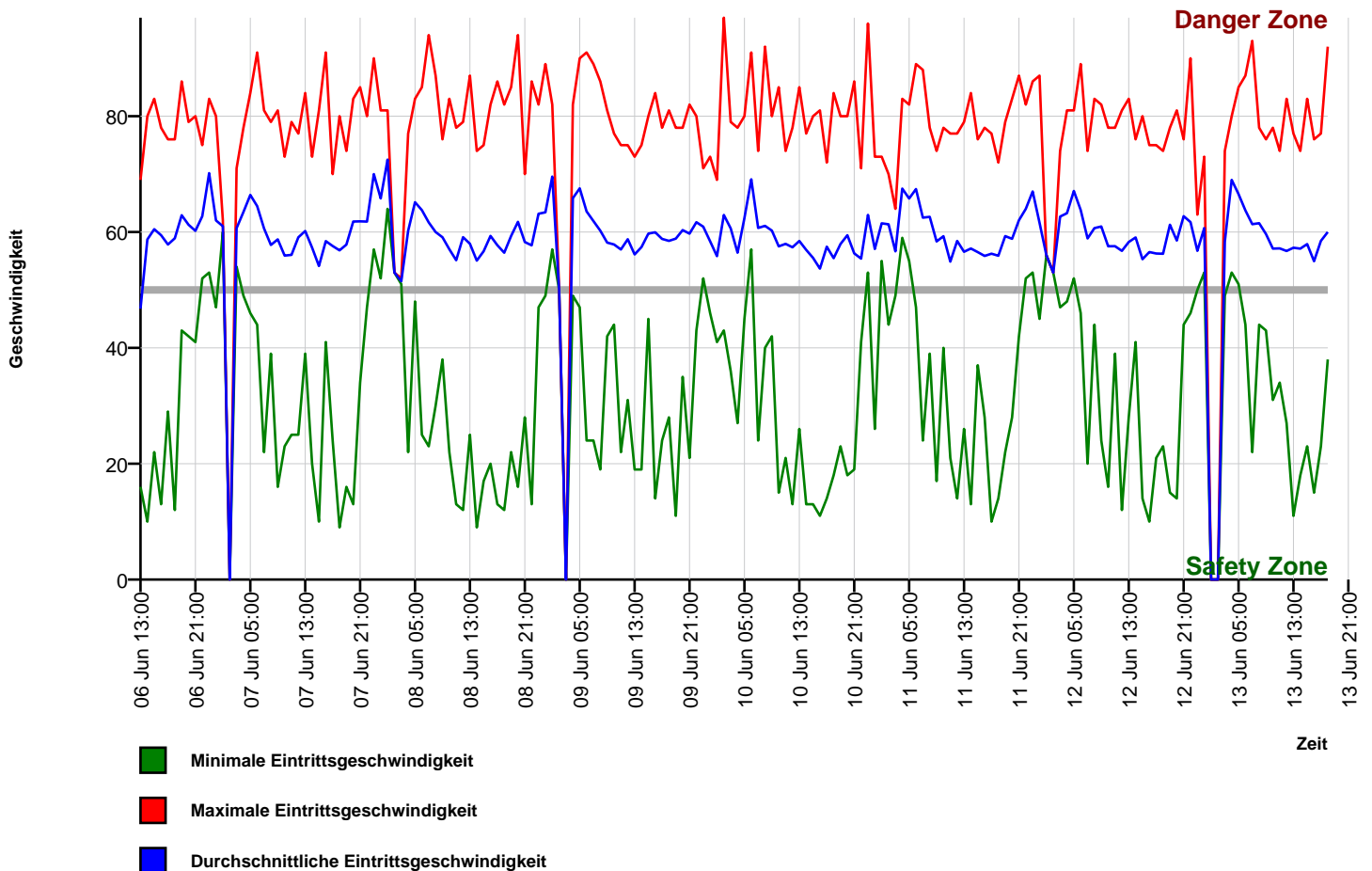

## Autor

Institution	Ortsgemeinde Irrel
Abteilung	Technik
Straße	Hofstr. 15
PLZ	54666
Stadt	Irrel
Land	Deutschland
Ansprechpartner	Herr Heinz Haas
Telefon	+491736821207
E-Mail	haas-irrel@t-online.de

Erstellt mit **DataCollect Webreporter** Version 1.0 am 13.06.2017 20:03:17

## Messstelle

Name	Prümzurlayer Str
Rtg. kommend (Name)	Ortseingang
Rtg. gehend (Name)	
Vmax StVO	
Kommentar	
Gerätetyp	<b>DSD</b>

## Zeitbereich

Startdatum	06.06.2017 13:00
Enddatum	13.06.2017 18:59
Tag	Mo, Di, Mi, Do, Fr, Sa, So
Zeitintervall	60 Minuten
Zeitfenster / Tag	00:00 - 23:59

## Geschwindigkeits-Histogramm

